

PROCEEDURE DI ENTRATA E USCITA SCUOLA PRIMARIA

Si definiscono di seguito gli orari e le procedure di ingresso e di uscita degli alunni della Scuola Primaria dell'Istituto Comprensivo di Ceprano, in relazione ai diversi plessi e alle rispettive classi.

ORARI E PROCEDURE DI INGRESSO

L'ingresso degli alunni di entrambi i plessi della Scuola Primaria (G. Colasanti / I. Lombardi) avrà luogo nell'intervallo di tempo che va dalle 8.10 alle 8.30 e sarà disciplinato in relazione alla lettera iniziale del cognome di ciascun alunno, secondo il seguente schema orario:

- Cognomi dall'iniziale **A** all'iniziale **L**, dalle ore 8.10 alle ore 8.20;
- Cognomi dalla **M** alla **Z**, dalle ore 8.20 alle ore 8.30;

La rotazione orario/alfabetica verrà effettuata con cadenza bimensile, così come riportato nel prospetto allegato al presente documento (**Allegato B**). L'ingresso verrà regolato dai collaboratori scolastici e gli alunni dovranno attenersi al rispetto degli orari cercando così di evitare assembramenti al di fuori dei cancelli. Gli Alunni che usufruiscono del Trasporto Scolastico Comunale non dovranno sottostare al rispetto del suddetto ordine orario/alfabetico. Costoro, in relazione ai loro diversi orari di arrivo, non appena scesi dalla circolare, accederanno immediatamente nei due plessi. Sarà cura dei collaboratori scolastici, dislocati presso i diversi cancelli di accesso, interrompere momentaneamente l'ingresso in ordine alfabetico per consentire a detti alunni di accedere negli edifici. Per tutte le classi della Scuola Primaria, l'inizio delle lezioni è fissato alle ore 8.30.

PERCORSI DI INGRESSO

Vengono di seguito indicati, in relazione ai diversi plessi e alle rispettive classi, i percorsi di ingresso che gli alunni dovranno seguire per accedere nelle aule.

Plesso Giovanni Colasanti –

- CLASSI 4 A – 4 B – 4 C – 3 B (ex refettorio)

Gli alunni delle suddette classi, situate al **Primo piano** dell'edificio, entreranno, secondo l'ordine orario/alfabetico predisposto, dal **Cancello sito in Via La Marmora**, posizionato lungo il lato sinistro dell'edificio e indicato come **Ingresso B**. Mantenendo le necessarie distanze di sicurezza, si dirigeranno alla loro destra per raggiungere l'**ingresso principale** dell'edificio a sinistra (fronte – corrispondenza Via Alfieri). Gli alunni saliranno attraverso la scala interna corrispondente al suddetto ingresso per raggiungere le aule loro assegnate al **Primo Piano**. La classe **3 B è collocata nell'aula dell'ex refettorio**.

- CLASSI 1 B – 2 B – 5 B

Gli alunni delle suddette classi, situate al **Primo piano** dell'edificio, entreranno, secondo l'ordine orario/alfabetico predisposto dal **Cancello sito in Via Armando Celletti**, posizionato lungo il lato destro dell'edificio e indicato come **Ingresso C**. Mantenendo le necessarie distanze di sicurezza, si dirigeranno alla loro sinistra per raggiungere l'**ingresso principale dell'edificio a destra** (fronte –

corrispondenza Via Alfieri). Gli alunni saliranno attraverso la scala interna corrispondente al suddetto ingresso per raggiungere le aule loro assegnate al **Primo Piano**.

- CLASSI 2 A – 2 C – 5 A – 5 C

Gli alunni delle suddette classi, situate al **Piano Terra** dell'edificio, entreranno, secondo l'ordine orario/alfabetico predisposto, dal **Cancello sito in via La Marmorata**, indicato come **Ingresso A**, procederanno sulla sinistra costeggiando l'edificio fino all'**ingresso posteriore** situato sul retro.

- CLASSI 1 A – 1 C – 3 A – 3 C

Gli alunni delle suddette classi, situate al **Piano Terra** dell'edificio, entreranno, secondo l'ordine orario/alfabetico predisposto, dal **Cancello sito in Via Armando Celletti**, indicato come **ingresso D**, procederanno sulla destra costeggiando l'edificio fino alla **Rampa di Accesso** sul retro.

Gli alunni disabili, non deambulanti, entreranno seguendo lo stesso percorso con accesso dal Cancello sito in Via Armando Celletti.

Nelle procedure di uscita le classi seguiranno il medesimo percorso d'ingresso.

Plesso Irma Lombardi – Scalo

- CLASSI 1 U – 2 U – 3 U – 4 U – 5 U (1° gruppo) – 5 U (2° gruppo)

Gli alunni delle suddette classi entreranno, secondo l'ordine orario/alfabetico predisposto, dal **Cancello sito in Via Cornete** (fronte dell'edificio) e indicato come **Ingresso B**. Mantenendo le necessarie distanze di sicurezza, si dirigeranno verso la corrispondente porta di accesso per poi raggiungere le aule loro assegnate.

ORARI E PROCEDURE DI USCITA

Gli orari di termine delle lezioni e di uscita degli alunni per tutte le classi di entrambi i plessi della Scuola Primaria (G. Colasanti / I. Lombardi), che svolgono il curricolo settimanale a 27 ore, è fissato alle ore 13.30 per quattro giorni settimanali e, per un giorno settimanale, alle ore 15.30, come di seguito specificato:

- il lunedì usciranno alle 15.30 le classi prime;
- il martedì usciranno alle 15.30 le classi seconde;
- il mercoledì usciranno alle 15.30 le classi terze;
- il giovedì usciranno alle 15.30 le classi quarte;
- il venerdì usciranno alle 15.30 le classi quinte.

Per le classi del **plesso G. Colasanti** che svolgono il curricolo settimanale a **40 ore (Tempo pieno / Classi Sezioni B)** il termine delle lezioni, con il conseguente avvio delle procedure di uscita, è fissato per tutti e cinque i giorni settimanali (dal lunedì al venerdì) alle **ore 16.30**.

L'uscita degli Alunni che usufruiscono del **Trasporto Scolastico Comunale** precederà di qualche minuto l'uscita dei restanti alunni. Infatti, poco prima del suono della campanella del termine delle lezioni, i collaboratori scolastici preleveranno detti alunni dalle loro rispettive classi e li condurranno,

in fila indiana e opportunamente distanziati, presso i rispetti cancelli di uscita. Gli Alunni del plesso **G. Colasanti** che usufruiscono del **Trasporto Scolastico Comunale** usciranno dal **cancello sito in via Armando Celletti**.

Gli Alunni del **plesso I. Lombardi** che usufruiscono del **Trasporto Scolastico Comunale** usciranno **dal cancello sito in via Cornete**. In entrambi i plessi, gli altri alunni di tutte le classi, al termine delle attività, verranno opportunamente distanziati dall'insegnante che si avvarrà dell'aiuto di un collaboratore scolastico per accompagnarli, in fila indiana e seguendo il medesimo percorso d'ingresso, all'uscita.

ALLEGATO B

Scuola Primaria

Ordine orario/alfabetico per gli ingressi

Settembre - Ottobre

A – L 8.10 – 8.20

M – Z 8.20 – 8.30

Novembre - Dicembre

M – Z 8.10 – 8.20

A – L 8.20 – 8.30

Gennaio - Febbraio

A – L 8.10 – 8.20

M – Z 8.20 – 8.30

Marzo - Aprile

M – Z 8.10 – 8.20

A – L 8.20 – 8.30

Maggio - Giugno

A – L 8.10 – 8.20

M – Z 8.20 – 8.30

A → 2°A, 2°C, 5°A, 5°C
B → 4°A, 4°C, 4°B, 3°B

C → 1°B, 2°B, 5°B
D → 1°A, 1°C, 3°A, 3°C

PRIMARIA - COLASANTI

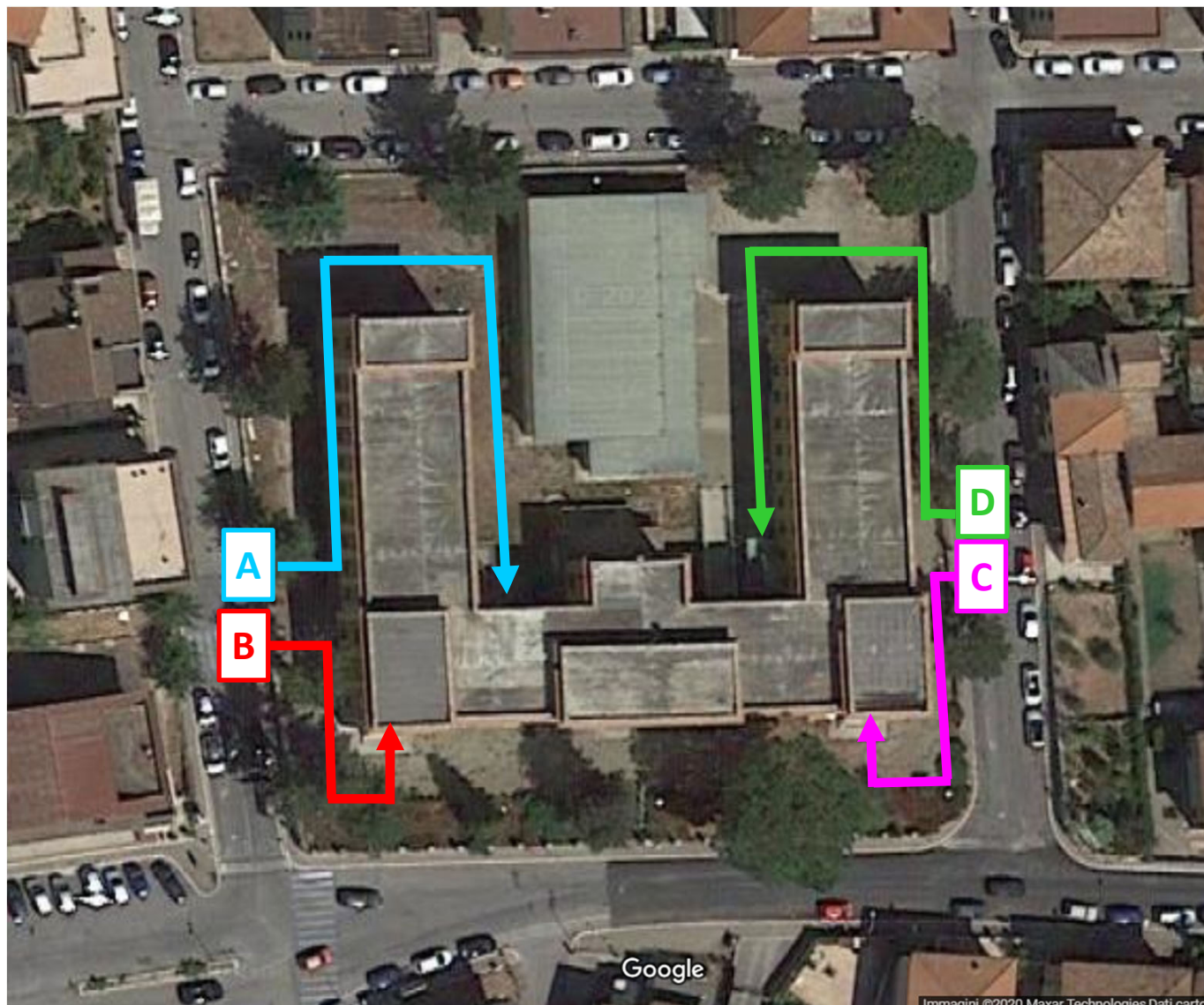

A → INFANZIA

B → PRIMARIA

INFANZIA/PRIMARIA - LOMBARDI

